tecnici incaricati

ING. A. BAI

DOTT. GEOL. ARDUINO BELLI

committente

Comune di
Inarzo (VA)

incarico

STUDIO SEMPLIFICATO DI GESTIONE
DEL RISCHIO IDRAULICO COMUNALE

TAVOLA

1

prat. 662/20

scala 1:5.000

particolare

CARTA DELLE CRITICITA' IDRAULICHE

agg. 00

dis. EP

data

GEN. 2021

Dott. Geol. Arduino Belli
viaPezza, 59 - 21056 Induno Olona (VA)
Tel. 328 5371259
E_mail arduinobelli@inwind.it

STUDIO DI INGEGNERIA - Ing. Antonino Bai
via IV Novembre, 9 - 21026 Gavirate (VA)
Tel. 0332/745463 Fax 0332/735805
E_mail ambiente@progettibai.it

tutti i diritti riservati a norma di legge

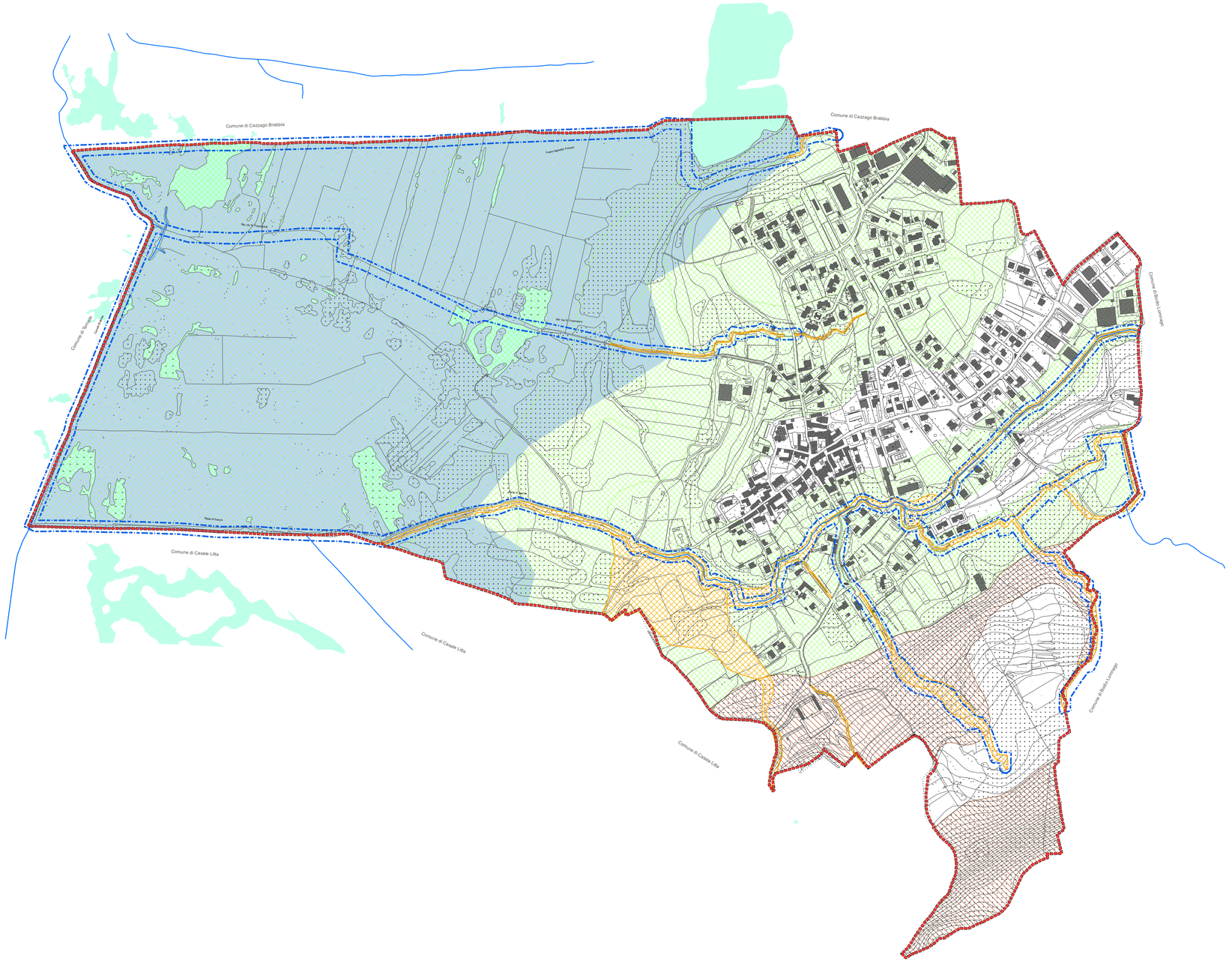


## Legenda

Confine Comunale

**PGRA**

Scenario medio

PGRA - Aree costiere lacuali suscettibili di allagamento

**Studio reticolo idrico comunale**

Fasce di rispetto

Elemento idrico

**Subtrato litologico - limiti all'infiltrazione delle acque**

Acque superficiali.

Probabile presenza di falda superficiale.

Substrato roccioso sub affiorante.